

CUZCO DEL MAPOCHO / SANTIAGO ACTUAL



Aproximando una visión del pasado incaico

Patricio Bustamante

Investigador en Arqueoastronomía.



WANGÜELEN: Astronomía
Cultural Americana.

www.waca.cl

VISIONES DEL CUZCO DEL MAPOCHO

Durante jornadas de investigación en sitios arqueológicos, es muy común escuchar la pregunta ¿Cómo habrá sido en el pasado?

La siguiente presentación es un trabajo preliminar, que muestra imágenes de Santiago actual y luego superpone una parte de un paisaje similar a lo que pudo ser en la época en que este territorio era habitado por mapuches e incas.

En esta primera presentación no se pretende rigurosidad científica.

Es la primera etapa de un trabajo que busca reconstruir a futuro, con bases científicas, el paisaje de Santiago antes de la llegada de los conquistadores españoles.

Patricio Bustamante Díaz

Investigador en Arqueoastronomía
bys.con@gmail.com / www.waca.cl



PLAZA DE ARMAS

Desde el formativo al Tawantinsuyu



Zona Central de Chile: ocupación humana 14.000 años (cazadores recolectores).
Antes de los Incas, habitaban grupos de habla mapudungun (1000.aC. – 1400 d.C)
Los Incas tuvieron presencia en el valle central aproximadamente 100 años.
Santiago fue fundada en 1541 por los españoles, sobre un centro administrativo Inca.
El piso actual esta 2 m. sobre el piso que suelo Incas e Hispanos en 1541.

FUNDACION DE SANTIAGO- PEDRO LIRA



Cuadro de Pedro Lira “Fundación de Santiago” con el paisaje actual



EL CUZCO DEL MAPOCHO



Vsta aerea del centro administrativo Inca entre el rio mapocho y la cañada

CENTRO ADMINISTRATIVO Y LA CHIMBA

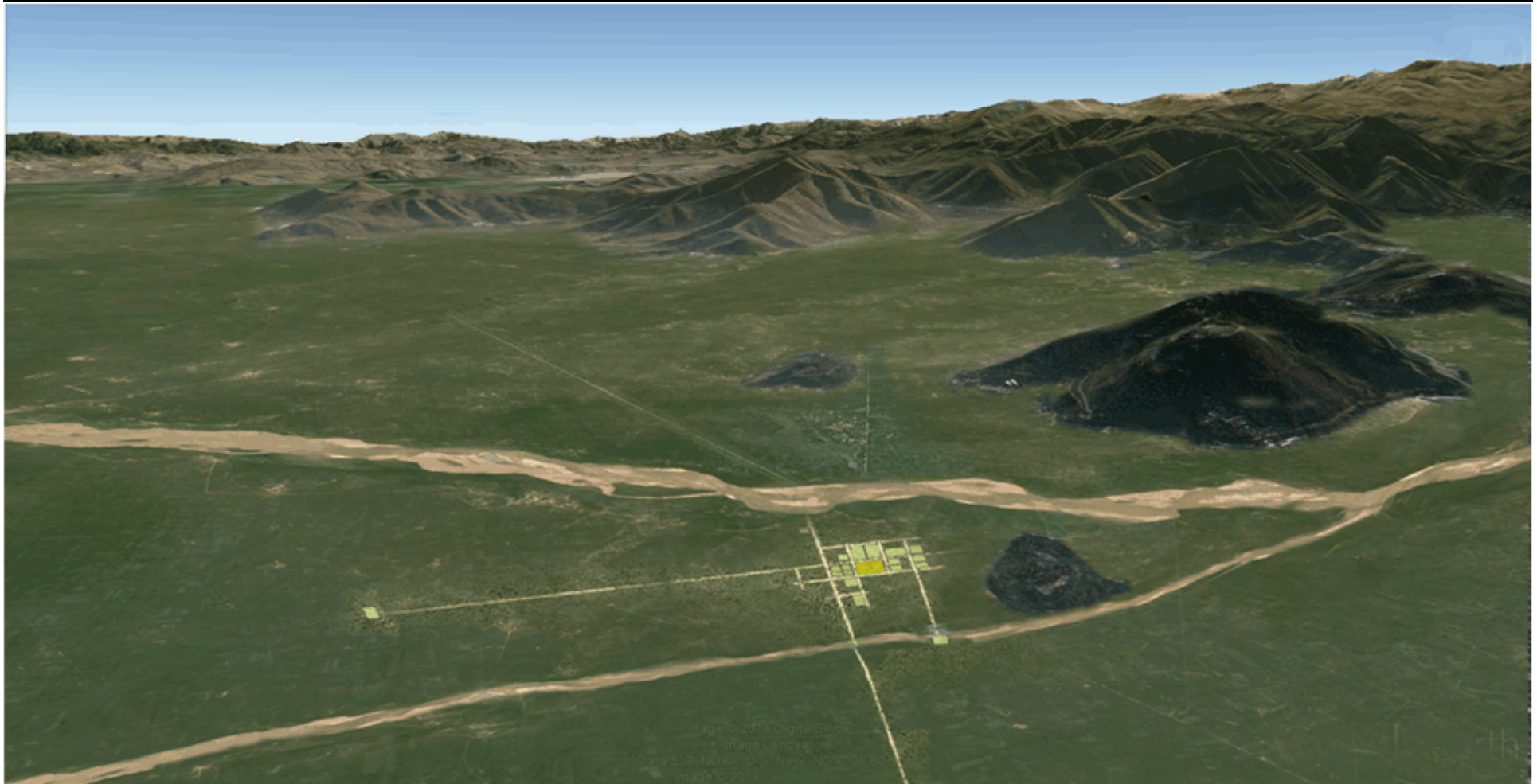

Vista aérea del centro administrativo inca y La Chimba.



CROSS OVER Y CANCHA INCA



La luna llena frente a calle Catedral como anuncio de un próximo eclipse.

CROSS OVER Y CANCHA INCA



Vista aérea de calle Catedral, la luna llena y la cancha Inca

CERRO SANTA LUCIA



Basalto

El cerro Santa Lucia es un cono volcánico con estructuras basálticas.



CAMINO DEL INCA



Calle Bandera, el antiguo Camino del Inca, unía Chile Colombia



ALAMEDA – LA CAÑADA



La Alameda fue antiguamente un brazo del río Mapocho



RIO MAPOCHO PRECOLOMBINO - ACTUAL



El lecho del río Mapocho tenía hasta 300 mts de ancho.



PLAZA DE ARMAS – CANCHA INCA



La Plaza de Armas fue la antigua Cancha o plaza ceremonial Inca



IGLESIA SAN FRANCISCO – TEMPLO INCA



La Iglesia San Francisco probablemente fue un templo Inca



CAMINO DEL INCA – AV. INDEPENDENCIA



El Camino del Inca, al llegar al río Mapocho, pasaba junto a una vega.



CAMPOS DE CULTIVO / PALACIO DE GOBIERNO



Donde hoy está el Palacio de Gobierno, antes hubo campos de cultivo.



CAMPOS DE CULTIVO / BOLSA DE COMERCIO



MUSEO DE LA MEMORIA / CEMENTERIO INCA

Bajo la Estación Metro Quinta Normal, junto al Museo de la Memoria, se encontró un cementerio Inca



Santiago: una obra colectiva.

Esta presentación ha sido elaborada mayoritariamente con imágenes tomadas de internet, las superposiciones fueron elaboradas usando Photoshop.

Esperamos que sea una herramienta útil para revalorizar nuestro patrimonio, reforzar nuestra identidad y respetar a los pueblos originarios que nos han legado este tesoro cultural.

Gracias

CUZCO DEL MAPOCHO / SANTIAGO ACTUAL

Aproximando una visión del pasado incaico

GRACIAS

Bys.con@gmail.com / www.waca.cl

Patricio Bustamante
Investigador en Arqueoastronomía.